

		PMV	Hipoteca	Aportaciones
Tipo V3.7	83,13	131.066,08 €		
Garaje 1		19.708,00 €		
Trastero		5.652,25 €		
		<u>156.426,33 €</u>	125.141,03 €	31.285,30 €
Garaje 2		15.766,50 €	12.613,20 €	3.153,30 €
		172.192,83 €	137.754,23 €	34.438,60 €

Planta	Portal	Letra
3ª	P1	A
4ª	P1	D
5ª	P1	D
5ª	P3	A

		PMV	Hipoteca	Aportaciones
Tipo V3.8	81,34	128.243,90 €		
Garaje 1		19.708,00 €		
Trastero		5.652,25 €		
		<u>153.604,15 €</u>	122.883,29 €	30.720,86 €
Garaje 2		15.766,50 €	12.613,20 €	3.153,30 €
		169.370,65 €	135.496,49 €	33.874,16 €

Planta	Portal	Letra
2ª	P1	C
2ª	P3	C
3ª	P1	B y C
3ª	P2	B
3ª	P3	C
4ª	P3	C
5ª	P3	C

		PMV	Hipoteca	Aportaciones
Tipo V3.9	80,58	127.045,65 €		
Garaje 1		19.708,00 €		
Trastero		5.652,25 €		
		<u>152.405,90 €</u>	121.924,69 €	30.481,21 €
Garaje 2		15.766,50 €	12.613,20 €	3.153,30 €
		168.172,40 €	134.537,89 €	33.634,51 €

Planta	Portal	Letra
3ª	P2	A y D

0 1 2 3 4m

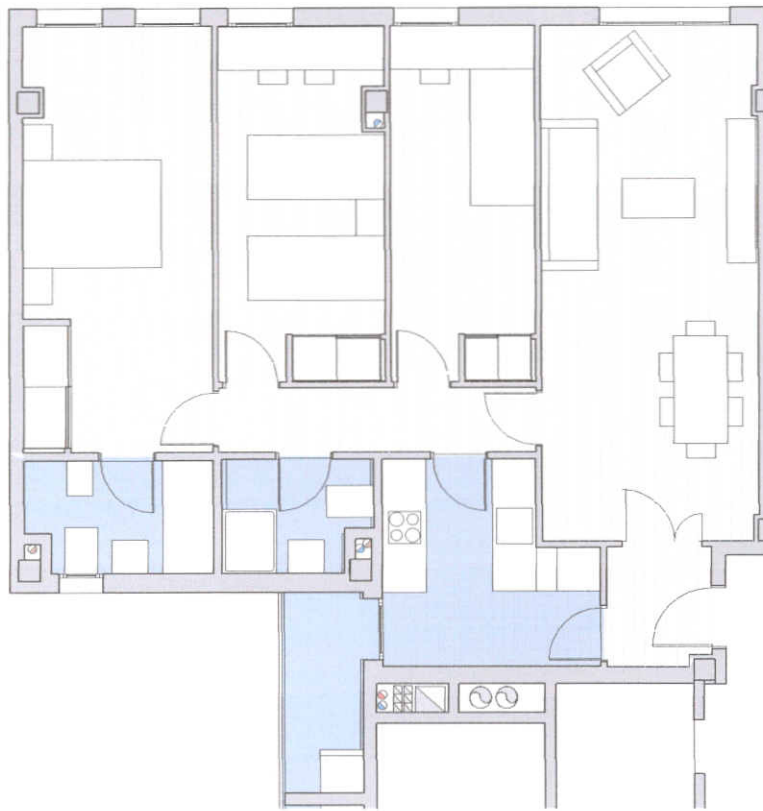

SUPERFICIES

Vestibulo	2.40 m ²
Distribuidor	4.10 m ²
Cocina	7.58 m ²
Estar - Comedor	21.50 m ²
Dormitorio 1	15.35 m ²
Dormitorio 2	11.10 m ²
Dormitorio 3	9.85 m ²
Baño 1	3.90 m ²
Baño 2	3.10 m ²
<i>Superficies Exteriores</i>	
Tendedero	3.40 m ²
Spf. Computable Exteriores	1.70 m ²
SUPERFICIE UTIL	80.58 m²

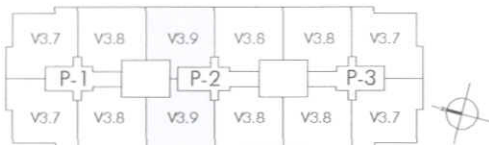

Plantas Segunda a Quinta

 **acento**
Sociedad Cooperativa Madrileña

Vivienda VT12
(V3.9)

3 Dormitorios

aQUATRO
ARQUITECTOS

NOTA: Plano orientativo, sujeto a modificaciones técnicas y urbanísticas, derivadas del propio proceso constructivo y de los tramites de obtención de licencia de obra y calificación de vivienda protegida. No constituye documento contractual. Anueblamiento no incluido.

75 VIVIENDAS, TRASTEROS, GARAJES Y LOCALES COMERCIALES

PARCELA RC-2' SECTOR SUS-D "LAS COLINAS" RIVAS-VACIAMADRID (MADRID)



SUPERFICIES	
Vestibulo	2.40 m ²
Distribuidor	4.10 m ²
Cocina	9.10 m ²
Estar - Comedor	21.50 m ²
Dormitorio 1	15.35 m ²
Dormitorio 2	11.10 m ²
Dormitorio 3	9.85 m ²
Baño 1	3.90 m ²
Baño 2	3.14 m ²
<i>Superficies Exteriores</i>	
Tendedero	1.80 m ²
Spf. Computable Exteriores	0.90 m ²
SUPERFICIE UTIL	81.34 m²

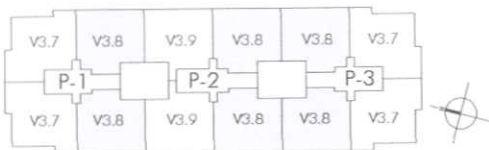

Plantas Segunda a Quinta

 **acento**
Sociedad Cooperativa Madrileña

Vivienda VT11
(V3.8)

3 Dormitorios

aQUATRO
ARQUITECTOS

NOTA: Plano orientativo, sujeto a modificaciones técnicas y urbanísticas, derivadas del propio proceso constructivo y de los tramites de obtención de licencia de obra y calificación de vivienda protegida. No constituye documento contractual. Anueblamiento no incluido.

75 VIVIENDAS, TRASTEROS, GARAJES Y LOCALES COMERCIALES
PARCELA RC-2' SECTOR SUS-D "LAS COLINAS" RIVAS-VACIAMADRID (MADRID)

0 1 2 3 4m



SUPERFICIES

Vestibulo	3.90 m ²
Distribuidor	4.65 m ²
Cocina	13.20 m ²
Estar - Comedor	21.50 m ²
Dormitorio 1	12.10 m ²
Dormitorio 2	9.85 m ²
Dormitorio 3	8.70 m ²
Baño 1	4.00 m ²
Baño 2	3.73 m ²

<i>Superficies Exteriores</i>	
Tendedero	3.00 m ²
Spf. Computable Exteriores	1.50 m ²

SUPERFICIE UTIL 83.13 m²

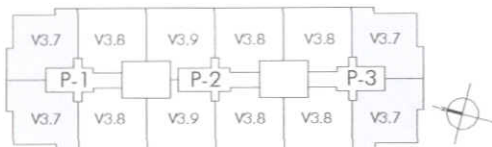

Plantas Segunda a Quinta



Vivienda VT10
(V3.7)

3 Dormitorios



NOTA: Plano orientativo, sujeto a modificaciones técnicas y urbanísticas, derivadas del propio proceso constructivo y de los tramites de obtención de licencia de obra y calificación de vivienda protegida. No constituye documento contractual. Anueblamiento no incluido.

75 VIVIENDAS, TRASTEROS, GARAJES Y LOCALES COMERCIALES
PARCELA RC-2' SECTOR SUS-D "LAS COLINAS" RIVAS-VACIAMADRID (MADRID)