

EDIFICIO DE 24 VIVIENDAS VPO, CON GARAJE  
EN LA PARCELA R-298 DEL PP-PAU  
"LA ALAMEDA DEL SENORIO" -ILESCAS- (TOLEDO)

## PORTAL 1 ÁTICO B

SUPERFICIE CONSTRUIDA 106.45m<sup>2</sup>

SUPERFICIE UTIL 90m<sup>2</sup>

SALON-COMEDOR	20,70
COCINA	9,30
VESTIBULO	3,04
DISTRIBUIDOR	5,07
DORMITORIO 1	14,70
DORMITORIO 2	11,30
DORMITORIO 3	11,30
BAÑO	3,86
ASEO	3,00
TERRAZA-SOLARIUM	7,73

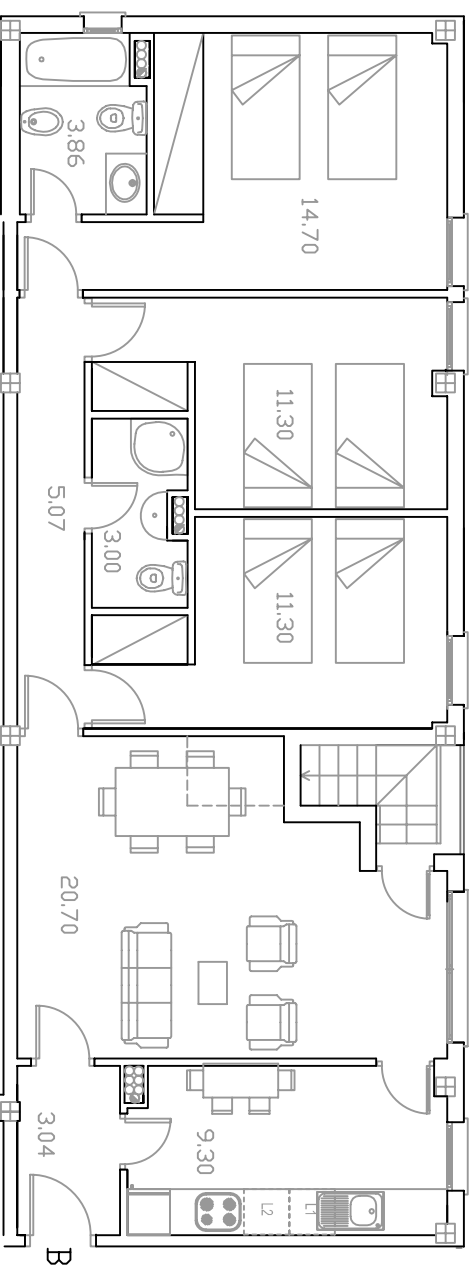
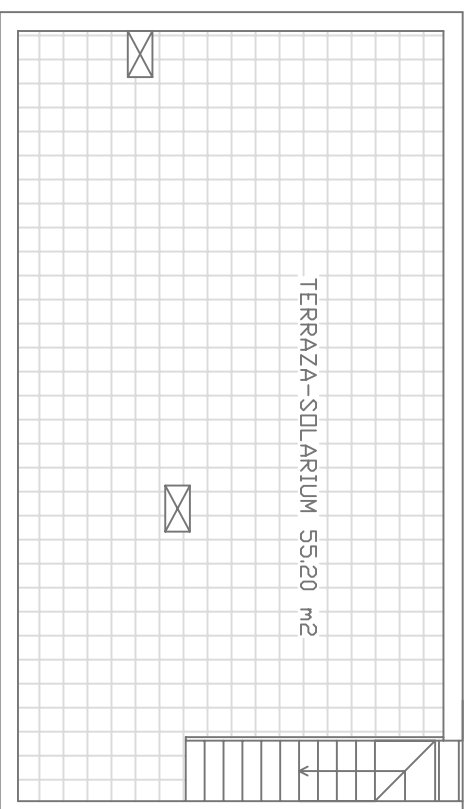

# PORTAL 1 ÁTICO B

El amueblamiento de cocinas y el mobiliario ilustrativo no está incluido.

Este documento tiene carácter orientativo y podrá experimentar variaciones por exigencias técnicas y/o administrativas para obtención de licencia y calificación.

Estas variaciones podrán implicar variación de las superficies y morfología reflejada.

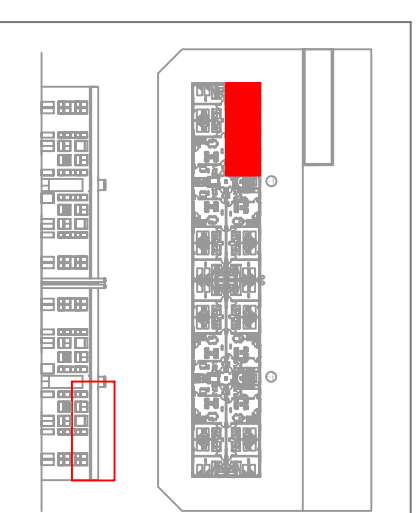

ARRONDE  
BOHADILLA  
ARROYO DE BOHADILLA S.COOP DE CLM



RAFAEL PAEZ RIOL

arquitecto