

EDIFICIO DE 24 VIVIENDAS VPO, CON GARAJE  
 EN LA PARCELA R-298 DEL PP-PAU  
 "LA ALAMEDA DEL SEÑORIO" -ILESCAS- (TOLEDO)

## PORTAL 1 ÁTICO D

SUPERFICIE CONSTRUIDA 106.45m<sup>2</sup>

SUPERFICIE UTIL 90m<sup>2</sup>

SALON-COMEDOR	23.45
COCINA	10.25
VESTIBULO	2.80
DISTRIBUIDOR	5.07
DORMITORIO 1	14.70
DORMITORIO 2	11.30
DORMITORIO 3	11.30
BAÑO	3.86
ASEO	3.00
TERRAZA-SOLARIUM	4.27

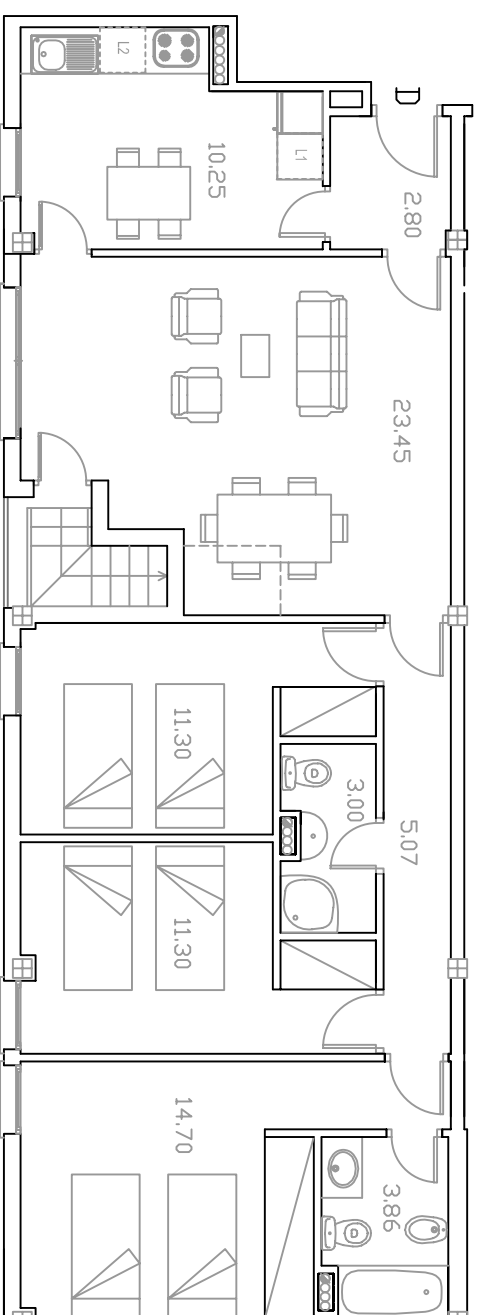
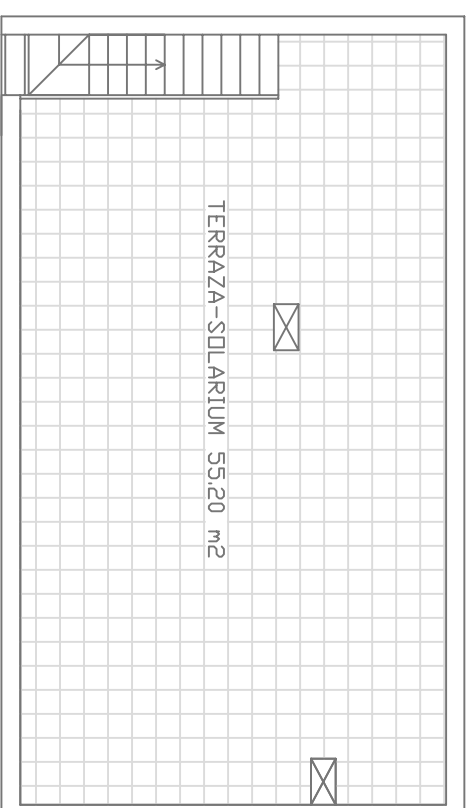

# PORTAL 1 ÁTICO D

El amueblamiento de cocinas y el mobiliario ilustrativo no está incluido.

Este documento tiene carácter orientativo y podrá experimentar variaciones por exigencias técnicas y/o administrativas para obtención de licencia y calificación.

Estas variaciones podrán implicar variación de las superficies y morfología reflejada.

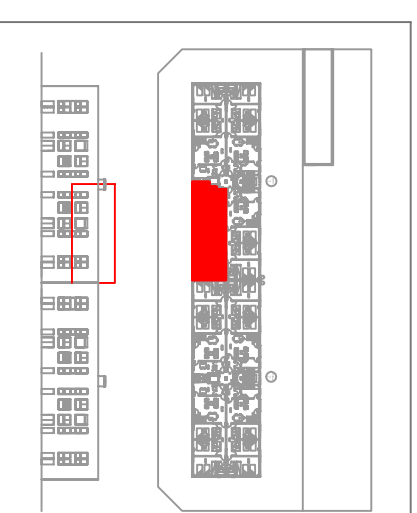

ARRONDE  
BOHADILLA  
ARROYO DE BOHADILLA S.COOP DE CLM



RAFAEL PAEZ RIOL

arquitecto