

EDIFICIO DE 24 VIVIENDAS VPO, CON GARAJE
EN LA PARCELA R-298 DEL PP-PAU
"LA ALAMEDA DEL SENORIO" -ILESCAS- (TOLEDO)

PORTAL 1 BAJO C

SUPERFICIE CONSTRUIDA 94,34m²

SUPERFICIE UTIL 79,76m²

SALON-COMEDOR	18,04
COCINA	8,05
VESTIBULO	3,10
DISTRIBUIDOR	4,14
DORMITORIO 1	14,70
DORMITORIO 2	9,60
DORMITORIO 3	8,02
BAÑO	3,86
ASEO	3,00
PATIO	7,25

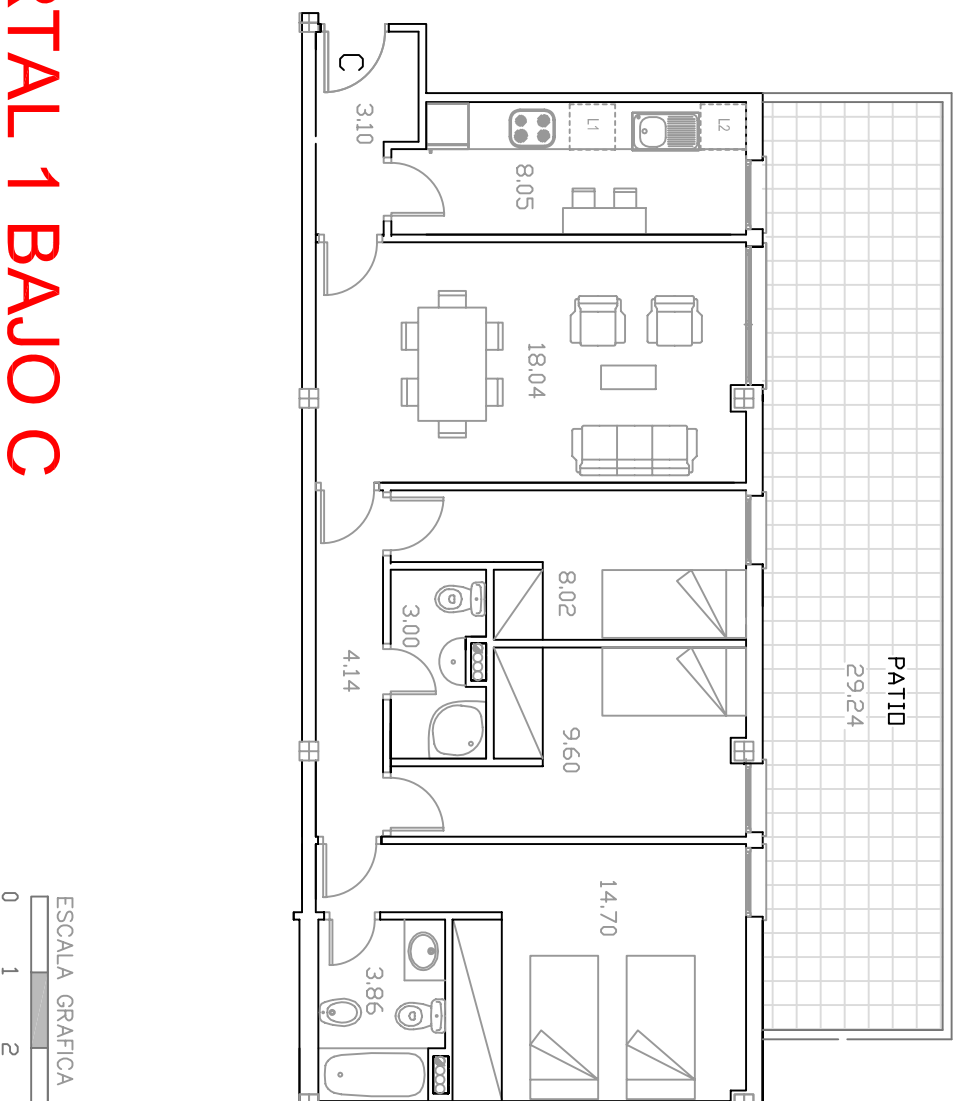

PORTAL 1 BAJO C

El amueblamiento de cocinas y el mobiliario ilustrativo no está incluido.

Este documento tiene carácter orientativo y podrá experimentar variaciones por exigencias técnicas y/o administrativas para obtención de licencia y calificación.

Estas variaciones podrán implicar variación de las superficies y morfología reflejada.

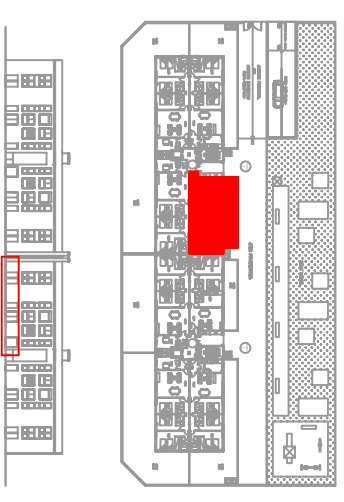

ARROYO DE BOHADILLA S.COOP DE CLM



RAFAEL PAEZ RIOL

arquitecto