

EDIFICIO DE 24 VIVIENDAS VPO, CON GARAJE
EN LA PARCELA R-298 DEL PP-PAU
"LA ALAMEDA DEL SENORIO" -ILESCAS- (TOLEDO)

PORTAL 1 PRIMERO D

SUPERFICIE CONSTRUIDA 104.44m²

SUPERFICIE UTIL 88.30m²

| | |
|---------------|-------|
| SALON-COMEDOR | 25,15 |
| COCINA | 10,25 |
| VESTIBULO | 2,80 |
| DISTRIBUIDOR | 5,07 |
| DORMITORIO 1 | 14,70 |
| DORMITORIO 2 | 11,30 |
| DORMITORIO 3 | 11,30 |
| BAÑO | 3,86 |
| ASEO | 3,00 |
| TENEDERO | 0,87 |

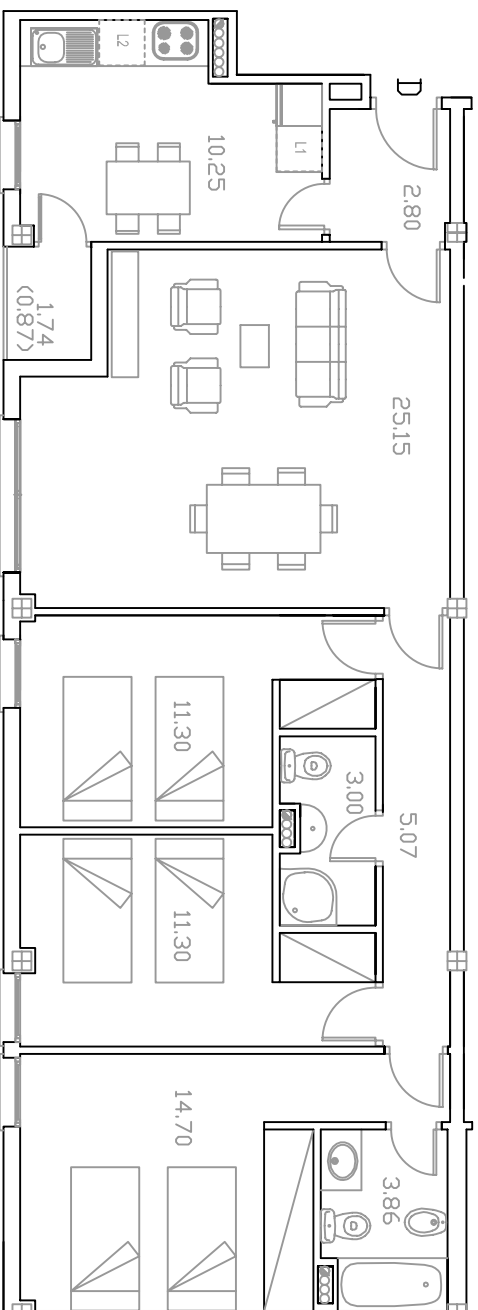

PORTAL 1 PRIMERO D

El amueblamiento de cocinas y el mobiliario ilustrativo no está incluido.

Este documento tiene carácter orientativo y podrá experimentar variaciones por exigencias técnicas y/o administrativas para obtención de licencia y calificación.

Estas variaciones podrán implicar variación de las superficies y morfología reflejada.

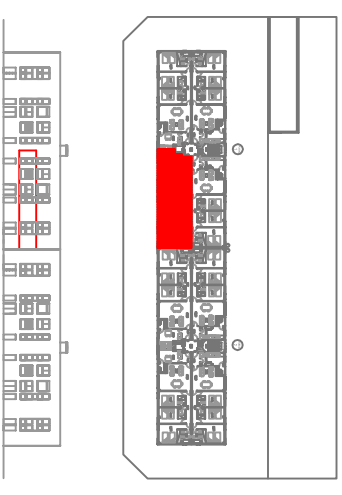

ARRONDE
BOHADILLA
ARROYO DE BOHADILLA S.COOP DE CLM



RAFAEL PAEZ RIOL

arquitecto