

EDIFICIO DE 24 VIVIENDAS VPO, CON GARAJE
 EN LA PARCELA R-298 DEL PP-PAU
 "LA ALAMEDA DEL SEÑORIO" -ILESCAS- (TOLEDO)

PORTAL 2 ÁTICO A

SUPERFICIE CONSTRUIDA 106.45m²

SUPERFICIE UTIL 90m²

SALON-COMEDOR	23.45
COCINA	10.25
VESTIBULO	2.80
DISTRIBUIDOR	5.07
DORMITORIO 1	14.70
DORMITORIO 2	11.30
DORMITORIO 3	11.30
BAÑO	3.86
ASEO	3.00
TERRAZA-SOLARIUM	4.27

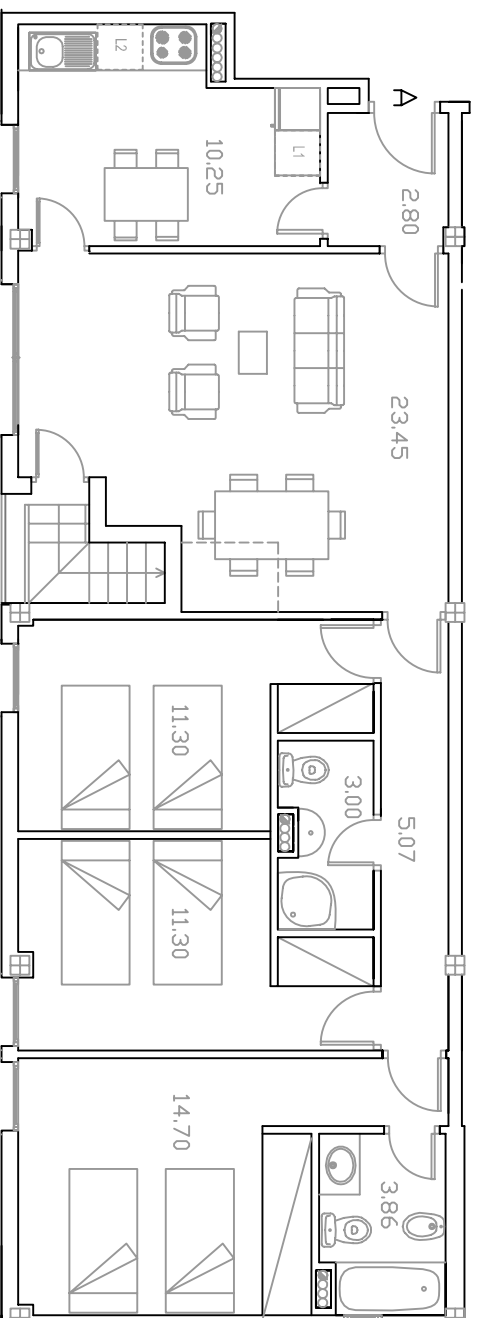
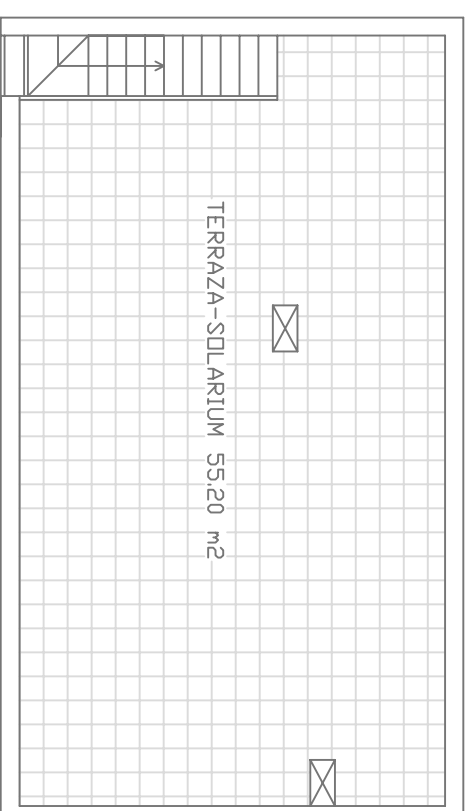

PORTAL 2 ÁTICO A

El amueblamiento de cocinas y el mobiliario ilustrativo no está incluido.

Este documento tiene carácter orientativo y podrá experimentar variaciones por exigencias técnicas y/o administrativas para obtención de licencia y calificación.

Estas variaciones podrán implicar variación de las superficies y morfología reflejada.

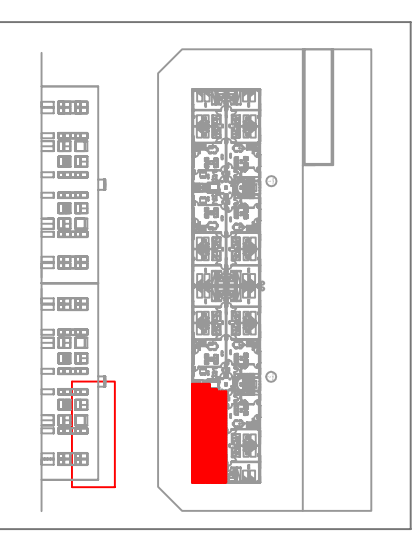

ARRONDO DE BOHADILLA
 ARROYO DE BOHADILLA S.COOP DE CLM



RAFAEL PAEZ RIOL arquitecto