

EDIFICIO DE 24 VIVIENDAS VPO, CON GARAJE  
 EN LA PARCELA R-298 DEL PP-PAU  
 "LA ALAMEDA DEL SENORIO" -ILESCAS- (TOLEDO)

## PORTAL 2 PRIMERO A

SUPERFICIE CONSTRUIDA 104.44m<sup>2</sup>

SUPERFICIE UTIL 88.30m<sup>2</sup>

SALON-COMEDOR	25,15
COCINA	10,25
VESTIBULO	2,80
DISTRIBUIDOR	5,07
DORMITORIO 1	14,70
DORMITORIO 2	11,30
DORMITORIO 3	11,30
BAÑO	3,86
ASEO	3,00
TENEDERO	0,87

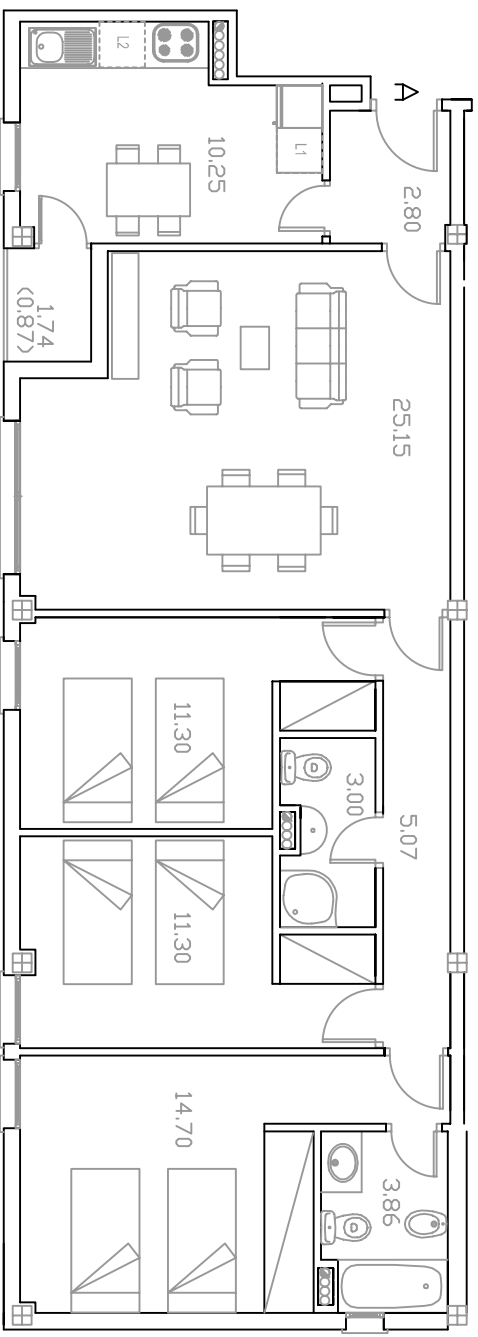
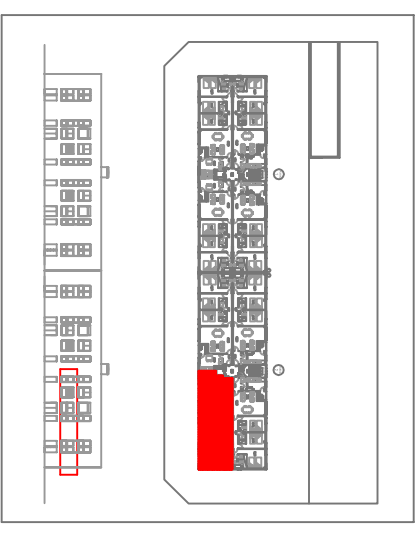

# PORTAL 2 PRIMERO A

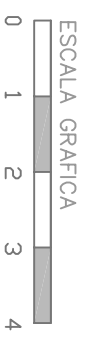

El amueblamiento de cocinas y el mobiliario ilustrativo no está incluido.  
 Este documento tiene carácter orientativo y podrá experimentar variaciones por exigencias técnicas y/o administrativas para obtención de licencia y calificación.  
 Estas variaciones podrán implicar variación de las superficies y morfología reflejada.