

EDIFICIO DE 24 VIVIENDAS VPO, CON GARAJE
EN LA PARCELA R-298 DEL PP-PAU
"LA ALAMEDA DEL SENORIO" -ILESCAS- (TOLEDO)

PORTAL 2 PRIMERO C

SUPERFICIE CONSTRUIDA 100,11m²

SUPERFICIE UTIL 84,64m²

| | |
|---------------|-------|
| SALON-COMEDOR | 22,20 |
| COCINA | 9,30 |
| VESTIBULO | 3,04 |
| DISTRIBUIDOR | 5,07 |
| DORMITORIO 1 | 14,70 |
| DORMITORIO 2 | 11,30 |
| DORMITORIO 3 | 11,30 |
| BAÑO | 3,86 |
| ASEO | 3,00 |
| TENDEDERO | 0,87 |

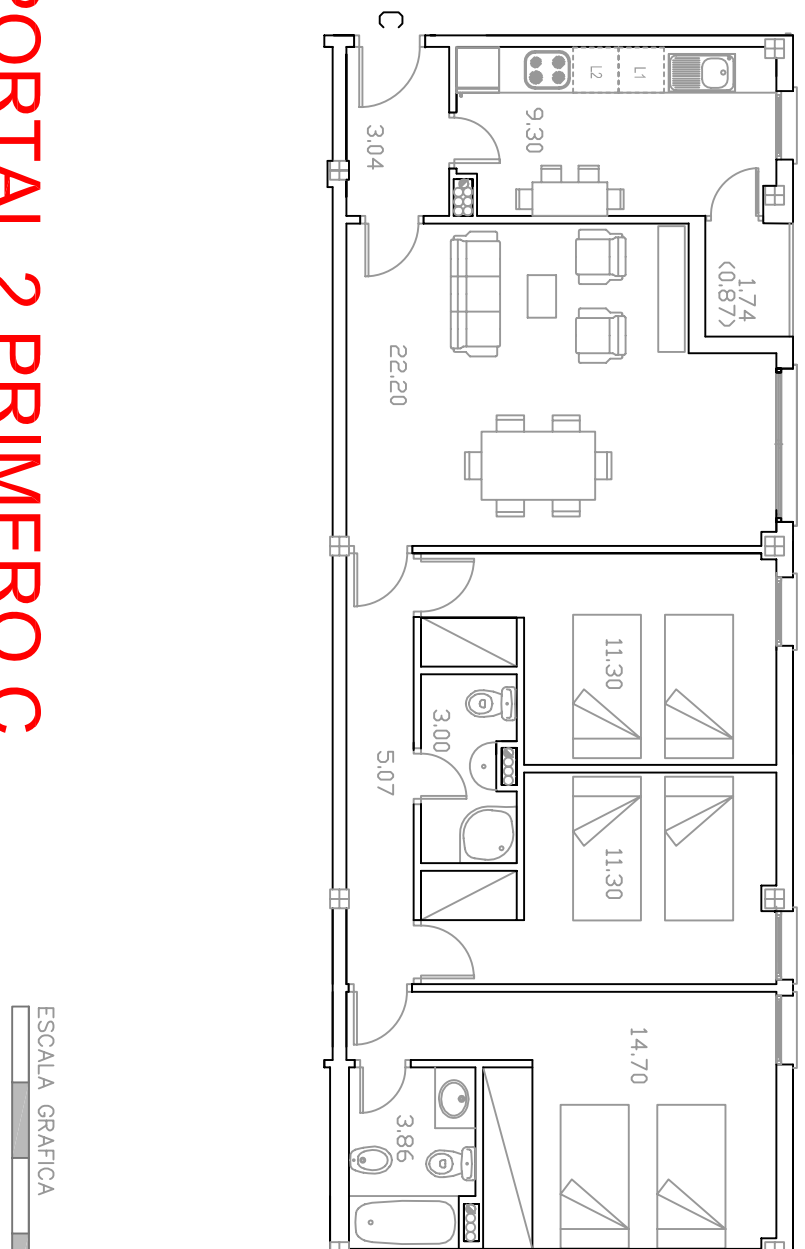

PORTAL 2 PRIMERO C

El amueblamiento de cocinas y el mobiliario ilustrativo no está incluido.

Este documento tiene carácter orientativo y podrá experimentar variaciones por exigencias técnicas y/o administrativas para obtención de licencia y calificación.

Estas variaciones podrán implicar variación de las superficies y morfología reflejada.

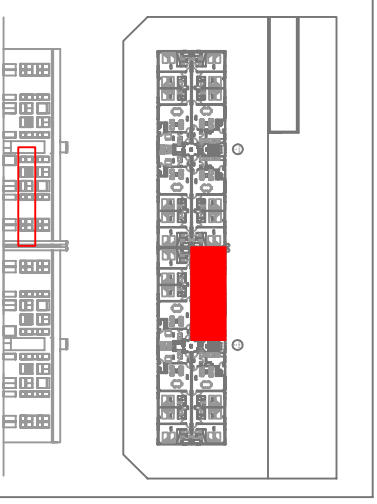

ARRONDE
BOHADILLA
ARROYO DE BOHADILLA S.COOP DE CLM



RAFAEL PAEZ RIOL

arquitecto