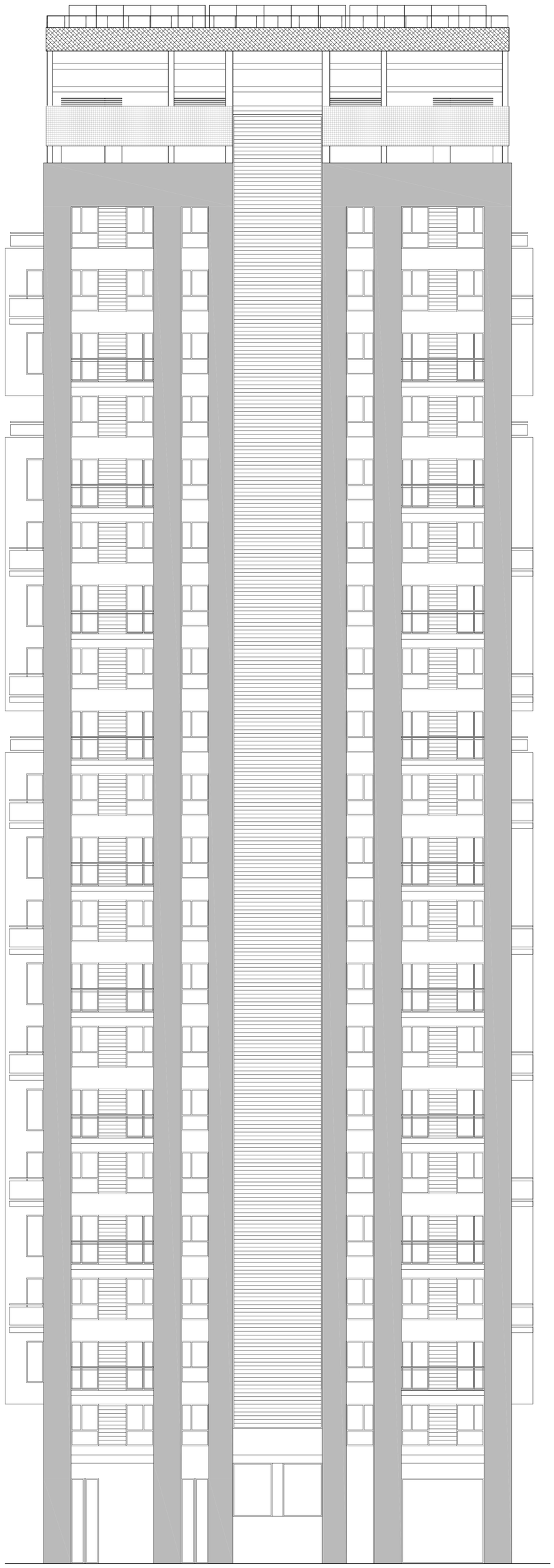

ALZADO NORTE

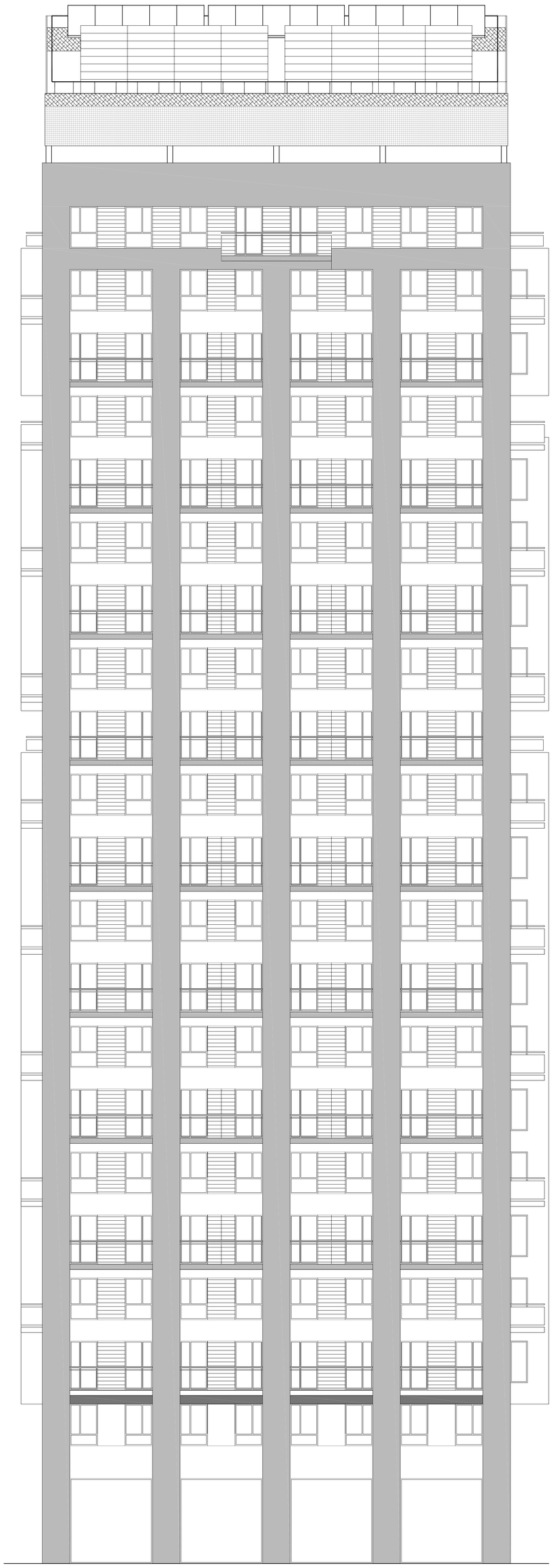

ALZADO SUR

colegio oficial de arquitectos de la comunidad valenciana
colegio territorial de arquitectos de valencia
E:07-10310-400 P:1 de 1 D: 08-0005887-103-00366
visado estatutario 15/02/08
06738 DAVID DE LA FUENTE RUBIO

96 VIVIENDAS VPO, LOCALES COMERCIALES Y APARCAMIENTOS	PROYECTO : EJECUCIÓN	FECHA :	ENE-08
SDAD.COOPERATIVAS DE VIVIENDAS COLUVAMAR 2012	Nº PLANO : **E-ALZ01**	ESCALA :	**1/100**
AZUL ARQUITECTURA	DESCRIPCION : **PLANO DE: ALZADO NORTE Y ALZADO SUR**		
DAVID DE LA FUENTE RUBIO ARQUITECTO COLEGIADO NUMERO 6738 COACV			

EL presente documento modifica a cualquier otro de igual denominación y fecha anterior