

VIVIENDA TIPO A CENTRAL (13 Ud)

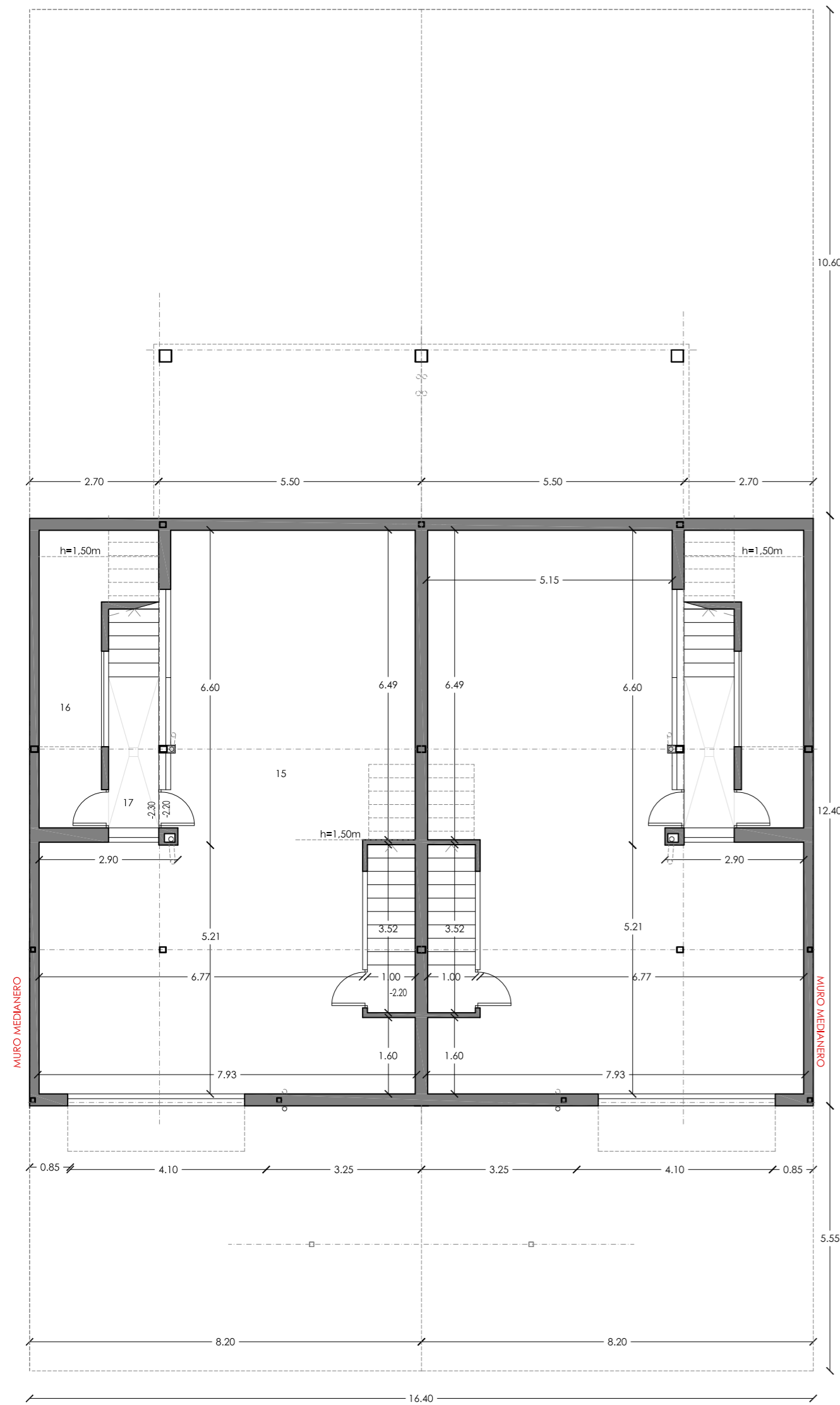

COTAS GENERALES E= 1/100

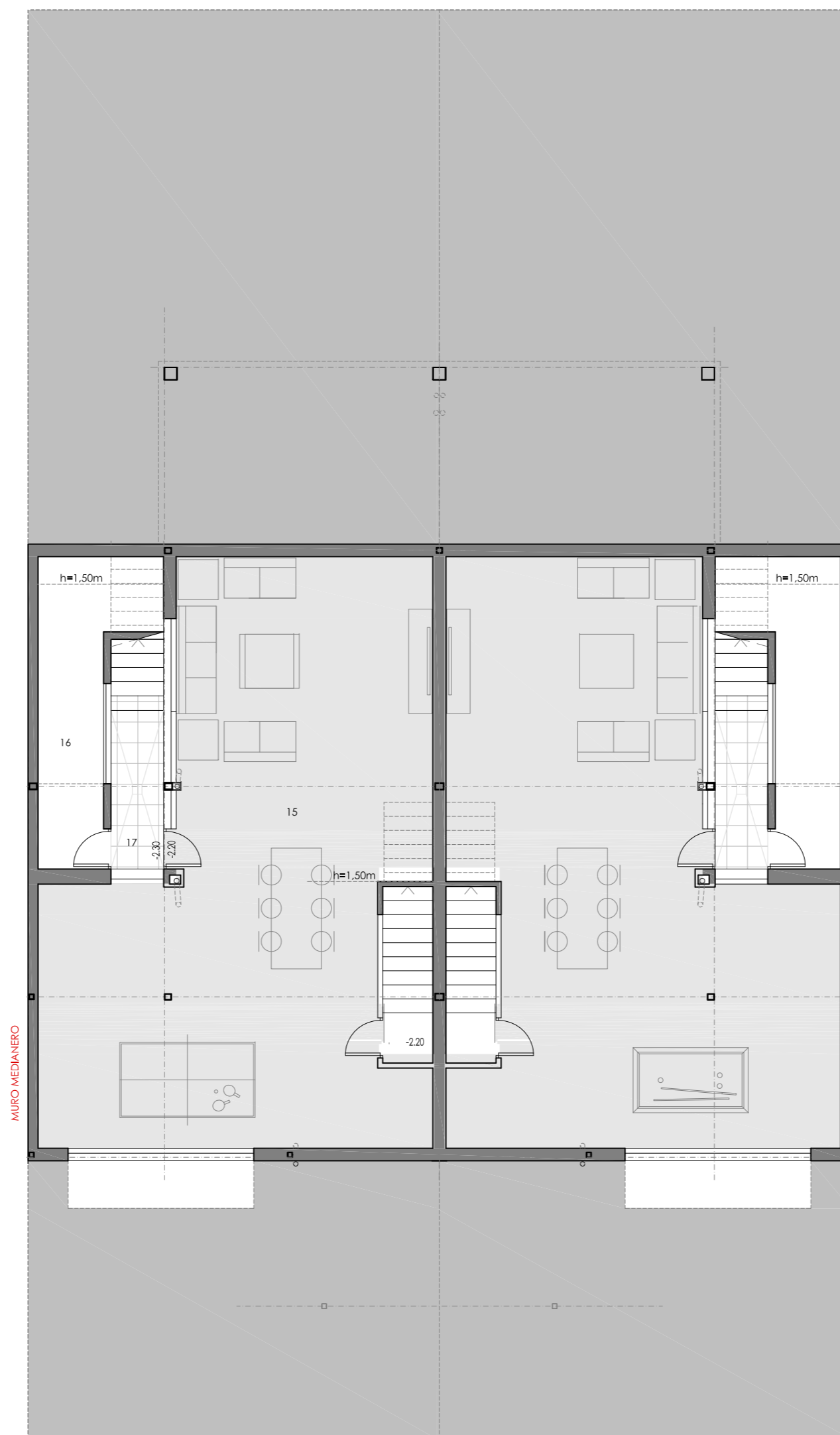

AMOBLIAMIENTO E= 1/100

BAJO RASANTE		
INTERIOR		
15	ESPACIO DIAFANO	74,40 m2
16	ALMACEN	8,80 m2
A	TOTAL UTIL	83,20 m2
B	TOTAL CONSTRUIDA	94,97 m2
EXTERIOR		
17	ESCALERA JARDIN	6,80m2
D	TOTAL UTIL	6,80 m2
E	TOTAL CONSTRUIDA	0,00 m2

SUPERFICIES TOTALES BAJO RASANTE		
A+D	TOTAL UTIL	90,00 m2
B+E	TOTAL CONSTRUIDA	94,97 m2

PROYECTO: PROYECTO DE EJECUCION DE 21 VIVIENDAS CON PISCINA EN LA FASE 1, PARCELA 13.1. DEL AMBITO AH-34. 'LA CARCAVA'. BOADILLA DEL MONTE. MADRID

C/ DEL CONVENTO, 1. 4. 3. - H. 2. 8. 6. 0. B. O. A. D. I. L. L. A. D. E. L. M. O. N. T. E. M. A. D. R. I. D. T. L. F. 9. 1. 1. 3. 8. 4. 3. 1. 2. E. m. a. i. l. i. n. f. o. @. c. a. r. r. i. l. l. o. a. r. q. u. i. t. e. c. t. o. s. c. o. m.

PLANO: **FASE 1**
VIVIENDA TIPO CENTRAL
MODULO 2 VIV. PLANTA SOTANO
COTAS Y MOBILIARIO

ARQUITECTO: **JOSE MARIA CARRILLO RODRIGUEZ**

EDOMUS / SOC. D. COOP. MADR. **Marcelino Santos Agüero**
 MARCELINO SANTOS AGÜERO

ESCALA: 1:100
 FECHA: AGO 2016

A 05