

URBANIZACIÓN PLAN PARCIAL SECTOR 1 "POLÍGONO RESIDENCIAL SUR" -TERUEL-

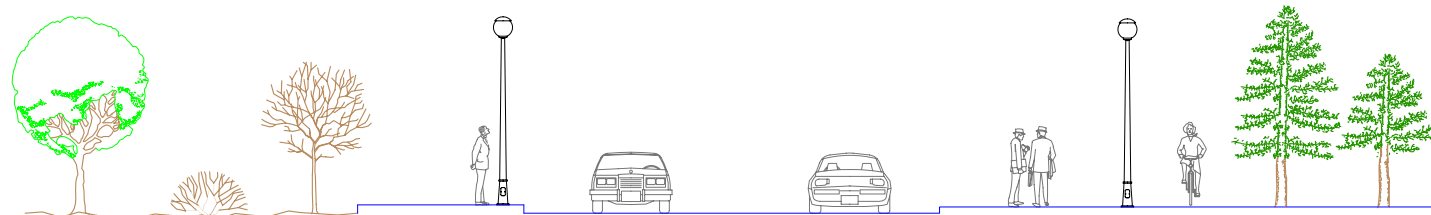

AUTOR DEL PROYECTO : ISMAEL VILLALBA ALEGRE - INGENIERO DE CAMINOS

PROMOTOR :

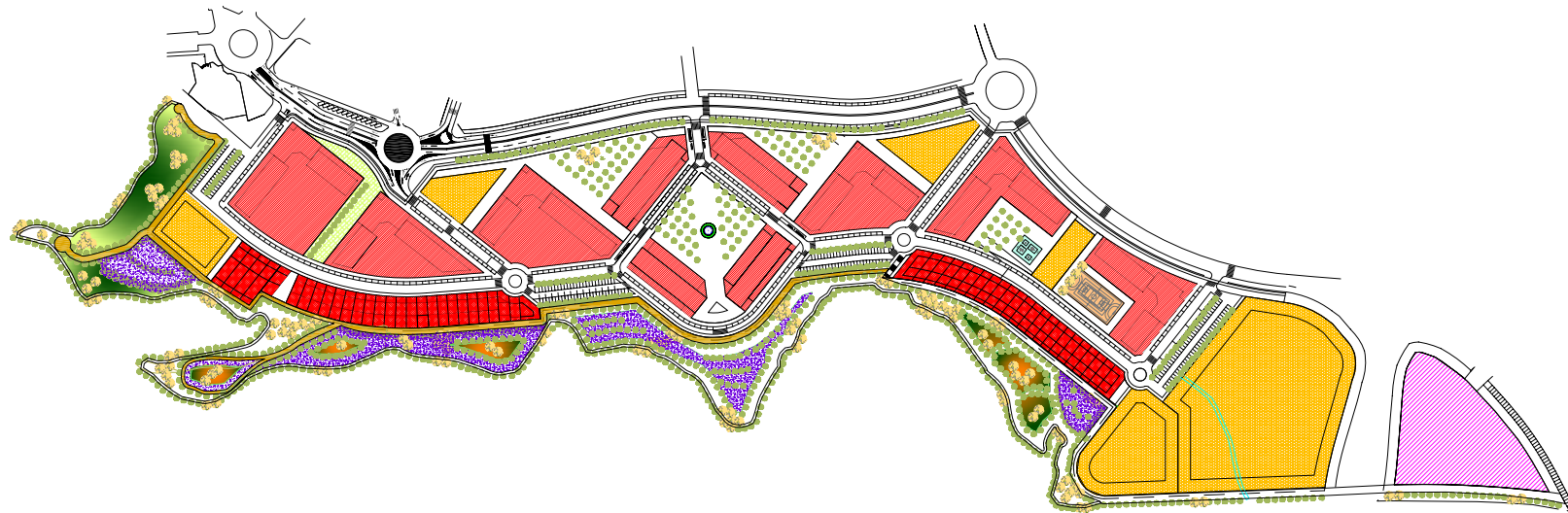

**AYUNTAMIENTO
DE TERUEL**

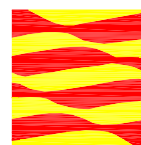

**GOBIERNO
DE ARAGÓN**

FECHA : JULIO-2.005

EMPRESA
CONSULTORA:



IVA ESTUDIOS Y PROYECTOS
LEYING S.A.