

MIJAS, MÁLAGA

**EDIFICIO DE V.P.O.
"RESIDENCIAL LAS LAGUNAS"**

Parcela R-1/R-1-2 de la unidad de ejecución UE-R-1.
100 Viviendas, Aparcamientos y Trasteros



**VIVIENDA C
PORTAL 4 - PLANTA CUARTA
(3 DORMITORIOS)**

SUPERFICIES APROX.

SUPERFICIE ÚTIL VIVIENDA	70,00m ²
APARCAMIENTO N°83	29,25m ²
TRASTERO N°14	7,69m ²

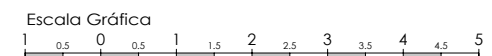
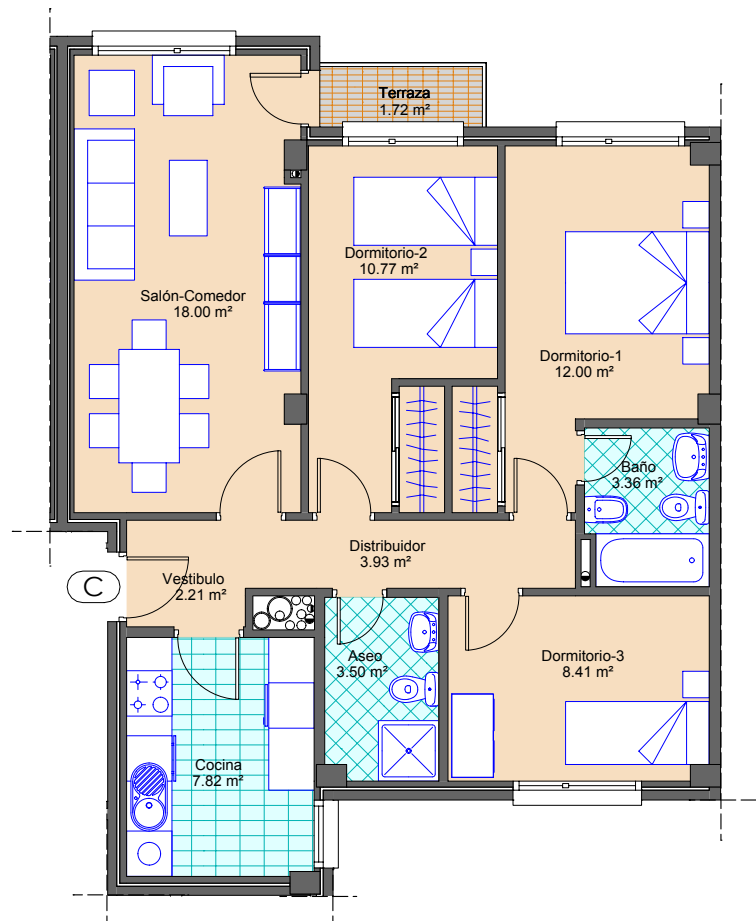

EL PRESENTE DOCUMENTO ES DE CARÁCTER INFORMATIVO, Y PODRÁ EXPERIMENTAR VARIACIONES POR EXIGENCIAS TÉCNICAS DEL PROYECTO. TODO EL MOBILIARIO, INCLUIDO EL DE LA COCINA, ES MERAMENTE INFORMATIVO, LOS GIROS DE PUERTAS Y LA DISTRIBUCIÓN DE APARATOS SANITARIOS NO SON VINCULANTES. LAS SUPERFICIES EXPRESADAS SON APROXIMADAS, PUDIENDO EXPERIMENTAR MODIFICACIONES POR RAZONES DE INDOLE TÉCNICA EN EL DESARROLLO DE LA EJECUCIÓN DE LAS OBRAS