

CALLE LAZAGA

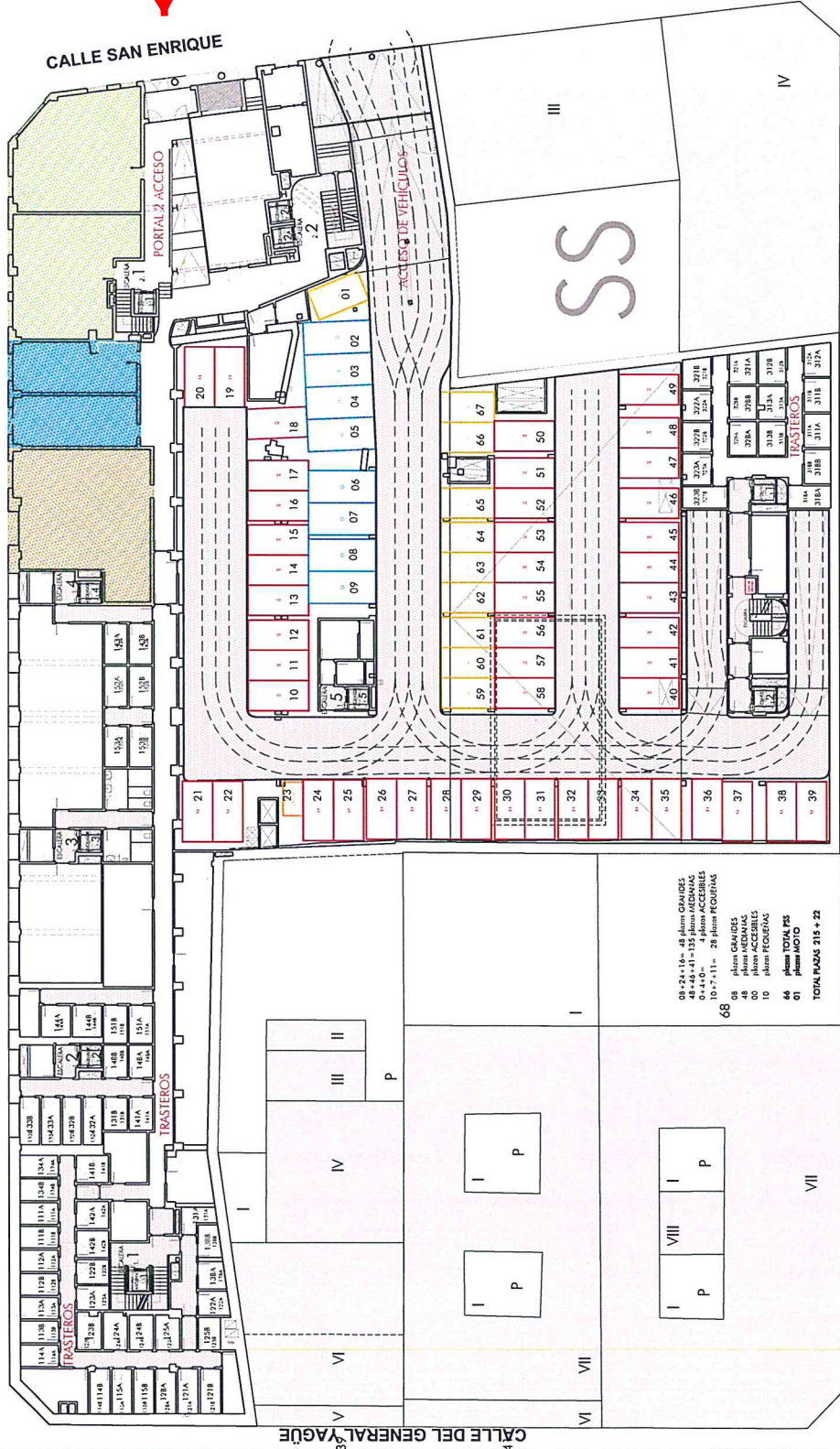

Portal 2



PLANTA SEMISÓTANO

SUPERFICIES APROXIMADAS m ²	
SUP. CONSTRUIDA GARAJE	2285
SUP. CONSTRUIDA TRASTEROS	526
NÚMERO DE PLAZAS GARAJE	66
PLAZAS COCHE	1
PLAZAS MOTO	1

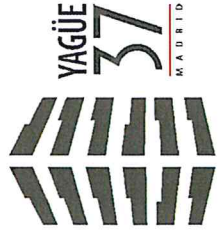

CALLE LÉRIDA

	vivienda 4D		vivienda 3D		vivienda 2D		vivienda 1D		N
	vivienda 4D ático		vivienda 3D ático		vivienda 2D ático		vivienda 1D ático		0M 10M 20M 30M
	estudio		oficina		local comercial		estudio		

04-21-14-15-16-18-19-20-21-22-23-24-25-26-27-28-29-30-31-32-33-34-35-36-37-38-39	48-49-50-51-52-53-54-55-56-57-58-59-60-61-62-63-64-65-66-67	04-05-06-07-08-09-10-11-12-13-14-15-16-17-18-19-20	01-02-03-04-05-06-07-08-09-10-11-12-13-14-15-16-17-18-19-20-21-22-23-24-25-26-27-28-29-30-31-32-33-34-35-36-37-38-39
68	68	68	68
48	48	48	48
10	10	10	10
66	66	66	66
01	01	01	01
TOTAL PLAZAS 315 + 22			

Este documento (tanto su parte gráfica como los datos referidos a superficies) tiene carácter meramente orientativo, sin perjuicio de la información más exacta contenida en la documentación técnica final del edificio. Todo el mobiliario que se muestra en este plano, incluido el de la cocina, se ha incluido a efectos meramente orientativos y decorativos. Los datos referidos a superficies, distribución y linderos son meramente orientativos y pueden sufrir variaciones como consecuencia de exigencias comerciales, jurídicas, técnicas o de ejecución de proyecto.

CALLE LAZAGA

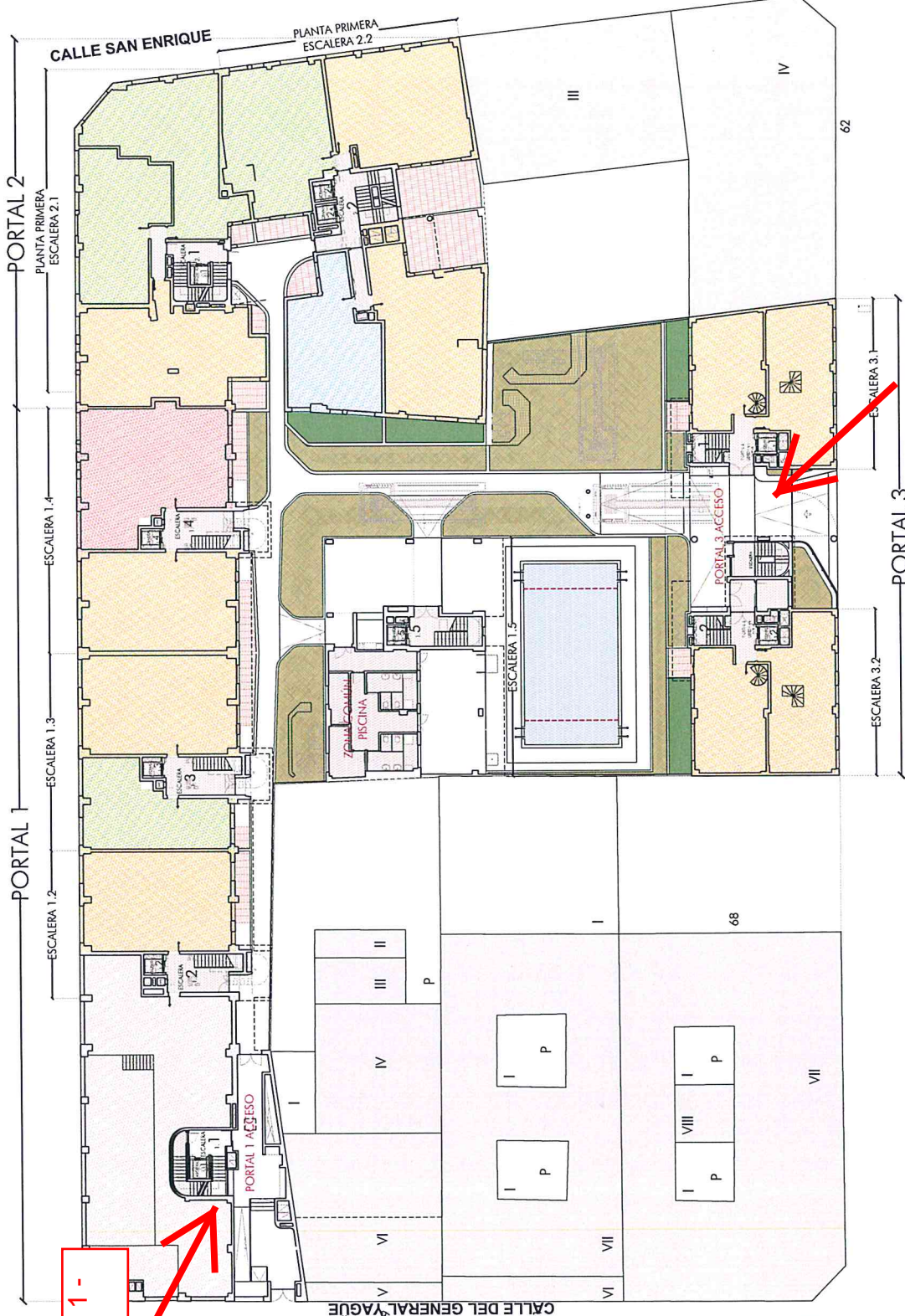

Portal 1 - GY37

Portal 3

PLANTA BAJA TIPO

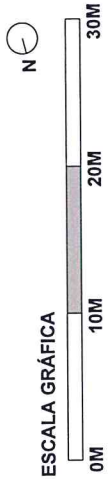
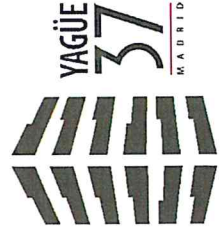
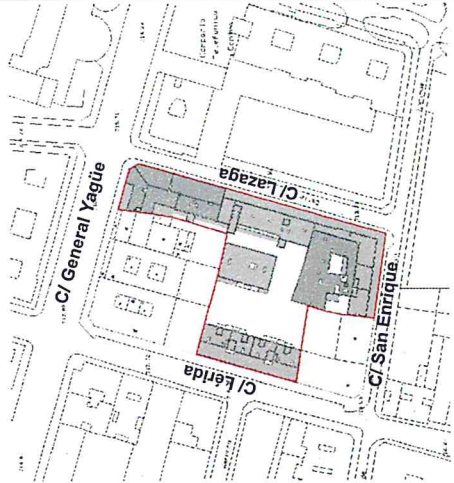

CALLE LÉRDA

- vivienda 4D
- vivienda 4D ático
- vivienda 2D
- vivienda 2D ático
- vivienda 1D
- vivienda 1D ático
- vivienda 3D
- vivienda 3D ático
- vivienda 1D estudio
- vivienda 1D oficina estudio
- local comercial

Este documento (tanto su parte gráfica como los datos referidos a superficies) tiene carácter meramente orientativo, sin perjuicio de la información más exacta contenida en la documentación técnica final del edificio. Todo el mobiliario que se muestra en este plano, incluido el de la cocina, se ha incluido a efectos meramente orientativos y decorativos. Los datos referidos a superficies, distribución y linderos son meramente orientativos y pueden sufrir variaciones como consecuencia de exigencias comerciales, jurídicas, técnicas o de ejecución de proyecto.